



HRVATSKO PLANINARSKO DRUŠTVO "PLIVA"

Zagreb, Slovenska 6
Tel./Fax: 37 71 992



Sarajevo: Trebević, Visočica i Bjelašnica Višednevni izlet BUS-om – 20. do 22. lipnja 2026.

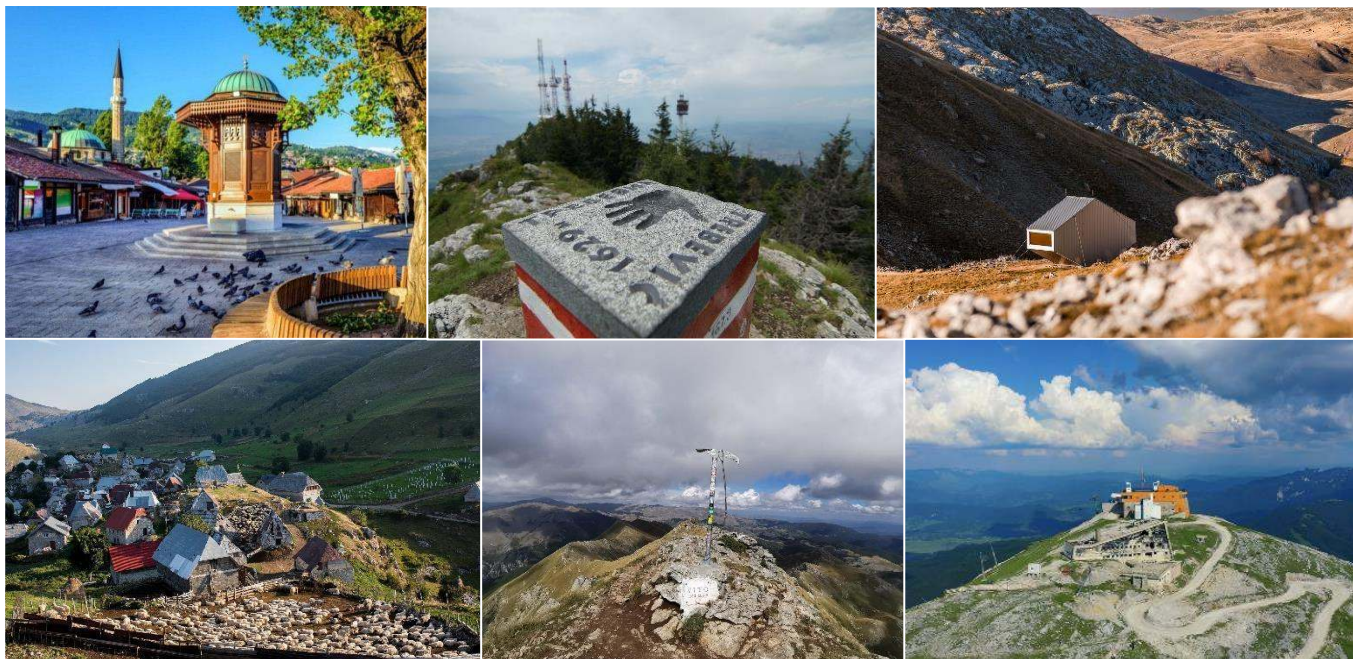

Sarajevo je zbog blizine **Trebevića** jedan od rijetkih glavnih gradova na svijetu koji pružaju mogućnost da se pješice iz centra može popeti na neku visoku planinu, a sam Trebević jedinstvena planina jer je pješački uspon na nju moguć izravno iz urbanog središta. Prožet velikim kompleksima crnogorične šume, za njega se može reći da ima i ulogu pluća Sarajeva. Kroz povijest je postao simbol identiteta grada pa su Sarajlije emotivno i neraskidivo vezane za ovu planinu, a ona opjevana u brojnim pjesmama. Njegova simbolika zbog toga nadilazi dimenziju *samo planine*. Uspón na njegove vrhove nudi jedinstvenu priliku za panoramski pogled na grad iz ptičje perspektive.

Visočicu krase široke cvjetne livade, proljetna jezera, vitki vrhovi i oštri grebeni pa kretanje izloženom stazom između vrhova Drstva i Vito pruža autentičan visokogorski doživljaj s pogledom na veličanstveni kanjon Rakitnice. Nekada nepristupačna, na nju se moralo ići najmanje na dva dana, danas je izgrađenom pristupnom cestom iz Sarajeva dostupna za manje od sat vremena. Na 1770 mnv, uz sami rub kanjona, smješten je **bivak "Zoran Šimić"**, izgrađen nedavno, 2019. godine u sklopu projekta „BH Bivak“ PS FBIH kao otvoreno sklonište za planinare. Ime nosi po jednom od najistaknutijih članova planinarske zajednice u BiH, a [prestižni časopis Design Boom](#) 2020. g. uvrstio ga je među deset najboljih arhitektonskih ostvarenja na svijetu u kategoriji izoliranih objekata.

Bjelašnica je jedna od najpoznatijih planina u BiH, sa visinom preko 2000 metara i razvijenom skijaškom infrastrukturom naslijeđenom od XIV. ZOI održanih 1984. godine. Poznata je po surovoj klimi s čestim promjenama vremena te izuzetno oštrim i dugim zimama. Zbog takvih je uvjeta, još u vrijeme Austro-Ugarske davne 1894. g., na njezinom vrhu izgrađena meteorološka stanica po kojoj je vrh dobio ime Opservatorija. Sama planina nazivuguje bjelini kamena i snjegova koji se na vrhovima zadržavaju čak do ljeta. Neposredna blizina Sarajeva pogodovala je pak izgradnji brojnih domova te razvoju mreže planinarskih puteva.

Na Bjelašnici se nalazi i **Lukomir**, najviše naseljeno mjesto u BiH (1495 mnv), koje predstavlja živi muzej dinarskog nomadskog načina života. Selo je nastalo kao ljetno boravište stočara na području koje obiluje pašnjacima, a prepoznatljivo je po tradicionalnoj arhitekturi kuća građenih za surove planinske uvjete. Zbog visokih snjegova, Lukomir je naseljen samo od proljeća do prvog zimskog snijega, a uz poljoprivredu i stočarstvo kao primarne djelatnosti stanovnika, danas sve značajniju ulogu ima turizam. Svoje brojne posjetitelje očarava i zadivljuje jedinstvenom arhitekturom, nevjerojatnom prirodom te iznimno bogatom poviješću.

Smještaj je predviđen u višekrevetnim sobama (1/3 te 1/4) u [hotelu Saraj](#), udaljenom od **Bačaršije** samo nekoliko minuta hoda, na bazi polupansiona (uključuje doručak i večeru).

Plan:

1. dan – 20.06.2026.

- Polazak autobusom iz Zagreba sa ZET-ovog okretišta na Črnomercu 19.06. u 23:00 sata. Vožnja u trajanju oko 7 sati uz barem dva zaustavljanja na usputnim odmorištima do SRC Brus na Trebeviću.
- Polazak na pl. turu planiranu za Trebević. Po povratku s pl. ture ukrcaj u autobus te vožnja oko 30 min. do hotela Saraj. Prijava te smještaj u sobe. Slobodno vrijeme do i nakon večere. Večera je od 19 do 21 sat.

2. dan – 21.06.2026.

- Doručak od 07:00. Polazak iz hotela u 9:00 sati. Vožnja oko 1:15h prema mjestu Tušila gdje se iskrcavaju obje grupe. A grupa odatle kreće na svoju pl. turu dok se grupa B prebacuje u mini buseve te nastavlja vožnju još 20-ak min. do ishodišta svoje pl. ture.
- Po povratku B grupe sa pl. ture, vožnja mini busevima do PD Vrela u mjestu Tušila. Slobodno vrijeme u pl. domu do povratka A grupe sa pl. ture.
- Ukrcaj u autobus te vožnja i povratak u hotel. Slobodno vrijeme do i nakon večere. Večera je od 19 do 21 sat.

3. dan – 22.06.2026.

- Doručak od 07:00. Polazak iz hotela u 8:00 sati. Vožnja oko 1 sat prema mjestu Gornja Grkarica gdje se iskrcava A grupa. Grupa B nastavlja vožnju oko 45 min. do sela Umoljani odakle kreće na svoju pl. turu.
- Polazak autobusa sa grupom B iz Umoljana prema mjestu Babin Do oko 19 sati. U slučaju ranijeg povratka, grupa A čeka povratak grupe B i autobusa u prostoru obližnjeg hotela u mjestu Babin Do gdje se završava njena pl. ruta.
- Nakon dolaska autobusa sa grupom B u mjesto Babin Do, ukrcaj grupe A te polazak prema Zagrebu. Vožnja uz barem dva zaustavljanja na usputnim odmorištima. Dolazak na ZET-ovo okretište na Črnomercu očekuje se oko 4 sata ujutro u utorak, 23.06.

Rute:

Sudionici će pravovremeno prije izleta dobiti detaljnije tehničke informacije i upute za planirane rute, dok će se završni detalji i dogovori usuglašavati na sastanku prije večere dan ranije.

- **1. dan – 20.06.2026.:**

svi: Brus – PD Dobre vode – Sofe – SPD Jure Franko – Bijela stijena – PD Dobre vode – Brus

Ukupna duljina rute je oko 9 km, a trajanje malo manje od 4h¹.

Zahtjevnost: **K1/T1** - kondicijski lagano (manje od 4 sata hodanja¹), tehnički ne zahtjevno (hodanje bez upotrebe ruku i pomagala). Visinska razlika: **VR2** (uspon oko 470m) – umjereno lagano.

- **2. dan – 21.06.2026.:**

A grupa: PD Vrela – Vito – Drstva – PD Vrela

Ukupna duljina rute je oko 9 km, a trajanje oko 5h¹.

Zahtjevnost: **K2/T1** - kondicijski umjereno teško (od 4 do 6 sati hodanja¹), tehnički ne zahtjevno (hodanje bez upotrebe ruku i pomagala). Visinska razlika: **VR4** (uspon oko 760m) – zahtjevno.

B grupa: Bivak „Zoran Šimić“

Ukupna duljina rute je oko 7 km, a trajanje oko 2,5h¹.

Zahtjevnost: **K1/T1** - kondicijski lagano (manje od 4 sata hodanja¹), tehnički ne zahtjevno (hodanje bez upotrebe ruku i pomagala). Visinska razlika: **VR1** (uspon oko 250m) – lagano.

- **3. dan – 22.06.2026.:**

A grupa: Gornja Grkarica – Opservatorij (*Josipova staza*) – Babin do

Ukupna duljina rute je oko 10 km, a trajanje oko 5h¹.

Zahtjevnost: **K2/T1** - kondicijski umjereno teško (od 4 do 6 sati hodanja¹), tehnički ne zahtjevno (hodanje bez upotrebe ruku i pomagala). Visinska razlika: **VR4** (uspon oko 820m) – zahtjevno.

B grupa: Umoljani – Lukomir – Umoljani (*via Studeni potok*)

Ukupna duljina rute je oko 15 km, a trajanje oko 5,5h¹.

Zahtjevnost: **K2/T1** - kondicijski umjereno teško (od 4 do 6 sati hodanja¹), tehnički ne zahtjevno (hodanje bez upotrebe ruku i pomagala). Visinska razlika: **VR2** (uspon oko 500m) – umjereno zahtjevno.

¹ Vrijeme hoda je bez pauze.

Oprema:

Standardna planinarska oprema u skladu s vremenskim uvjetima uključujući čvrstu planinarsku obuću (preporuka visoku tj. gojzerice) i jaknu i/ili vjetrovku. Osobni dokumenti (osobna i zdravstvena iskaznica), članska iskaznica HPS-a s markicom za 2026.g., mobilni telefon i lijekovi za osobnu uporabu ako ih koristite.

Prijave:

Prijave za izlet vodiču izleta od 07.04. do 04.05.2026. Prednost kod prijave imaju članovi Društva koji aktivno sudjeluju u izletima Društva. Nakon zaprimanja prijave, uplata 50% cijene izleta na račun Društva čime se osigurava mjesto na izletu. U slučaju nedovoljnog broja prijavljenih po završetku prijava Društvo će vratiti uplaćene akontacije. Uplata ostatka iznosa do 18.05.2026. U slučaju odustajanja, ako ne postoji lista čekanja, molimo da sami pronađete zamjenu jer se uplate ne mogu vraćati.

Cijena:

Cijena izleta iznosi **185€** dok za članove DSR Pliva cijena iznosi **150€**. Za djecu, članove HPD Pliva, cijena iznosi 40€ bez smještaja, na koji ostvaruju popust ovisno o dobi, pa će točan ukupni iznos komunicirati vodič. Cijena uključuje smještaj u hotelu Saraj s uklj. doručkom i večerom, prijevoz autobusom te mini busevima, pratnju lokalnih vodiča te troškove organizacije izleta.

Podaci za uplatu:

Primatelj:	HPD PLIVA
IBAN:	HR9123600001101722016
Model:	HR99
Opis plaćanja:	Članski doprinos - Sarajevo 2026-06, <i>ime i prezime</i>

U opis plaćanja umjesto 'ime i prezime' upisujete svoje ime i prezime. Ako ste prijavili više osoba (npr. članove obitelji) upisujete samo svoje ime i prezime. Ako je uplatu za više osoba izvršila druga osoba od one koja je napravila prijavu to je potrebno napomenuti vodiču po uplati.



Primili ste barkod koji sadržava podatke za plaćanje u korist računa HR9123600001101722016 čiji je vlasnik HPD PLIVA.

Napomene:

Državljeni RH u Bosnu i Hercegovinu mogu ući s valjanom putovnicom ili osobnom iskaznicom.

Vodiči:

- Karlo Baronica, mob.: 098 808 928, e-mail: karlo.baronica@fastmail.com
- Vesna Tisaj, mob.: 095 904 7414, e-mail: vtisaj6@gmail.com (pomoćni vodič)
...uz pratnju raspoloživih kolega vodiča Planinarskog saveza Federacije Bosne i Hercegovine

Prijavom na izlet svaki sudionik potvrđuje da prihvaća uvjete organizatora, da je upoznat sa zahtjevima izleta, da ispunjava zdravstvene, psihofizičke i tehničke uvjete za sigurno sudjelovanje na istom, da izletu pristupa na vlastitu odgovornost te da će se pridržavati plana izleta, odluka i uputa vodiča. U slučaju loših vremenskih prilika ili drugih nepredviđenih okolnosti, vodič ima pravo promijeniti rutu odnosno program izleta ili otkazati izlet.